

Neubau der Apotheke
ca. 300,00m²
Gebäudehöhe OK Attika bei 5,10m,
entspricht 181,20m ü. NN

EDEKA

Großflächiger Einzelhandelsbetrieb mit dem Hauptsortiment Nahrungs- und Genussmittel
inkl. Backshop mit einer max. Verkaufsfläche von 1.799,99m²
Gebäudehöhe OK Attika bei 7,80m, entspricht 183,90m ü. NN

PENNY

Einzelhandelsbetrieb mit dem Hauptsortiment Nahrungs- und Genussmittel
mit einer max. Verkaufsfläche 799,99m²
Gebäudehöhe OK Attika bei 7,80m, entspricht 183,90m ü. NN

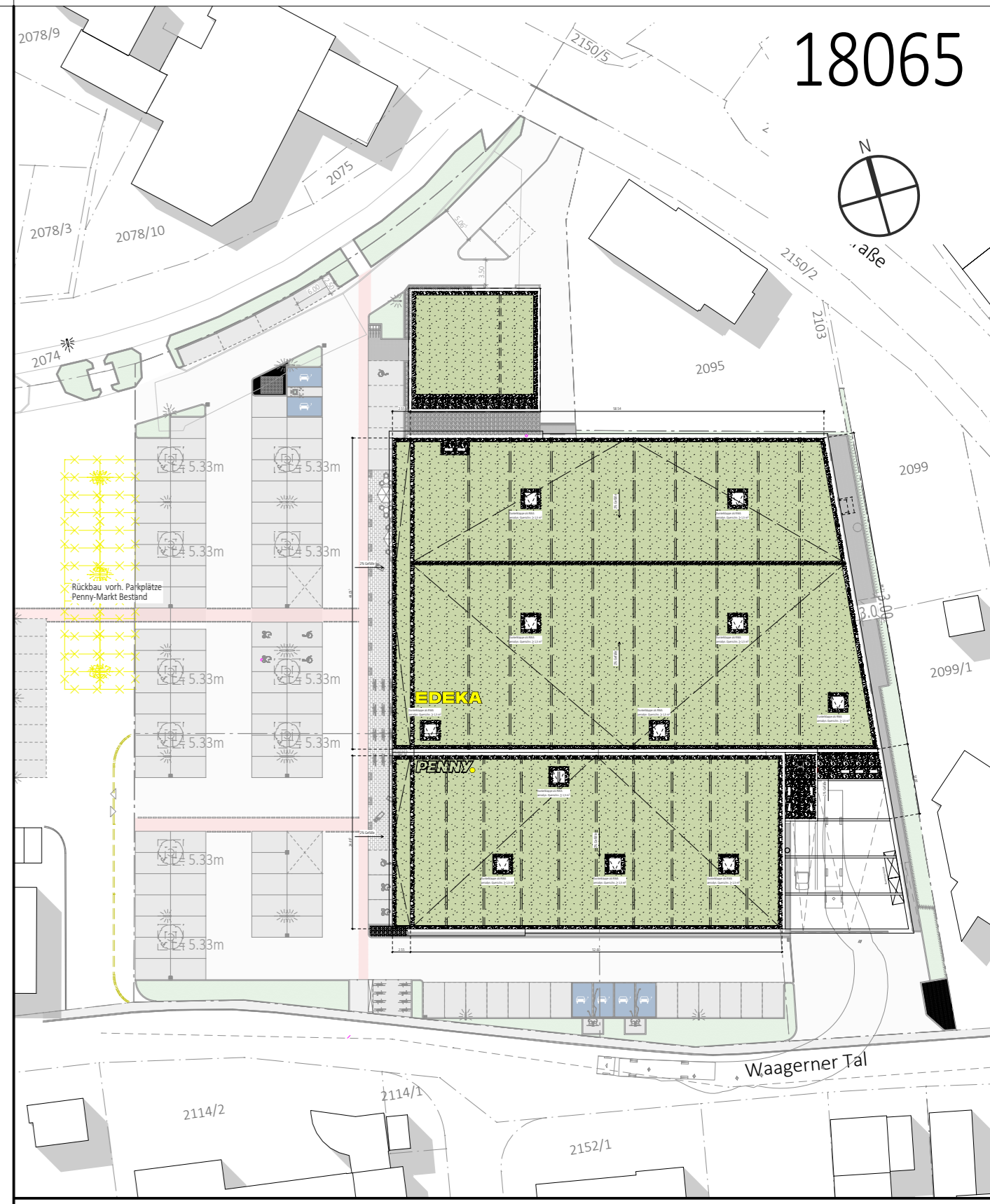

- PFLANZSCHERBE MIT 1,5x1,5m ALS PFLANZGRATE T + ca. 5,30m
- LADENPLATZ ELEKTROAUTO
- FUSSGÄNGER
- GRUNDSTÜCKSGRENZE
- FAHRGASSE ASPHALTBAUWEISE
- BETONPFLASTER GRAU 10/20/8 GRAU MICROFASE
- BETONPFLASTERPLATTEN 30/60/6, METTEN BOULEVARD
- STEINPFLASTER VERBUND-STEINPFLASTER ANTRAKIT
- HOCHFESTBETON 12/15/30 (H8 10L HOCHVERDRINGUNG 10CM)
- BEGRÜNKUNGSBODENDECKE
- TIEFBODENSTEIN 6/30 BZW. 12/30 (T8)

HÖHENBEZUG: +/-0,00 = 176,10m ü. NN

HEINRICH+STEINHARDT
ARCHITECTEN

Heinrich + Steinhardt GmbH | Albstadtstr. 6 | 76170 Bendorf/Saar
Tel. 02622 9404-0 | Fax 02622 9404-41 | www.heinrich-steinhardt.com

VORHABEN- UND ERSCHLIEßUNGSPLAN
ZUM B-PLAN
"Einzelhandel PENNY und EDEKA im Waagener Tal"

PROJEKT:	18065	BLATT:	4/10
OBJEKT:	NEUBAU EHZ PENNY UND EDEKA IM WAAGENER TAL 74219 MÖCKMÜHL		
BAUHERR:	PENNY MARKT GMBH AM AUTOBAHNZUBRINGER 10 76709 KRONAU		
BAUTEIL:	LAGEPLAN GESAMT, HAUPTANSICHTEN		
GRÖSSE:	841/1100	M:	1:250
BEARB:	ITGL	GEZ:	CGO
DATUM:	28.02.2023		

BAUHERR:	ARCHITEKT:
----------	------------

